



**Alcaldía Mayor de
Cartagena de Indias**
Distrito Turístico y Cultural

SISTEMA INTEGRADO DE GESTIÓN

MECI – CALIDAD

**Adoptado mediante Decreto N° 0928 de Diciembre
04 de 2008**

**SECRETARIA GENERAL
MECI -CALIDAD**



Alcaldía Mayor de
Cartagena de Indias
Distrito Turístico y Cultural

EL MODELO ESTÁNDAR DE CONTROL INTERNO PARA EL ESTADO COLOMBIANO MECI

La calidad de un producto o servicio no es lo que pusiste en él. Es lo que el cliente obtiene de ellos.

Peter Drucker



EL MODELO ESTÁNDAR DE CONTROL INTERNO PARA EL ESTADO COLOMBIANO MECI

MECI



**HERRAMIENTA
EVALUACIÓN**



ADEMÁS



**Promueve una estructura
uniforme, puede ser
adaptada a las necesidades
específicas de cada entidad**

- **PERMITE REALIZAR ESTRATEGIAS**
- **CREA MODELO DE GESTIÓN**
- **MECANISMOS DE EVALUACIÓN DEL
PROCESO ADMINISTRATIVO**



EL MODELO ESTÁNDAR DE CONTROL INTERNO PARA EL ESTADO COLOMBIANO MECI

MECI

- Concibe el Control Interno como un conjunto de elementos interrelacionados, donde intervienen todos los servidores de la entidad, como responsables del control en el ejercicio de sus actividades.
- Garantizar razonablemente el cumplimiento de los objetivos institucionales y la contribución de éstos a los fines esenciales del Estado.
- Persigue la coordinación de las acciones, la fluidez de la información y comunicación, anticipando y corrigiendo, de manera oportuna, las debilidades que se presentan en el quehacer institucional.



Alcaldía Mayor de
Cartagena de Indias
Distrito Turístico y Cultural

EL MODELO ESTÁNDAR DE CONTROL INTERNO PARA EL ESTADO COLOMBIANO MECI

EL MODELO ESTÁNDAR DE CONTROL INTERNO PARA EL
ESTADO COLOMBIANO MECI



PRINCIPIOS



Alcaldía Mayor de
Cartagena de Indias
Distrito Turístico y Cultural

EL MODELO ESTÁNDAR DE CONTROL INTERNO PARA EL ESTADO COLOMBIANO MECI

Ámbito de Aplicación MECI

Artículo 5 de la Ley 87 de 1993,
debe ser aplicado por:



- Todos los organismos y organizaciones de las ramas del poder público en sus diferentes órdenes y niveles,
- Por la organización electoral,
- Los organismos de control,
- Los establecimientos públicos,
- Las empresas industriales y comerciales del estado,
- Las sociedades de economía mixta en las cuales el estado posea el 90% o más de capital social,
- El banco de la república
- los fondos de origen presupuestal.



EL MODELO ESTÁNDAR DE CONTROL INTERNO PARA EL ESTADO COLOMBIANO MECI

OBJETIVO GENERAL DEL MECI



**EN PROCURA DEL MEJORAMIENTO
CONTINUO DE LA ADMINISTRACIÓN PÚBLICA.**



- Acciones,
- Políticas,
- Métodos,
- Procedimientos,
- Mecanismos de prevención,
- Verificación y evaluación

Proporcionar una estructura que especifique los elementos necesarios para construir y fortalecer el Sistema de Control Interno en las organizaciones obligadas por la Ley 87 de 1993, a través de un modelo que determine los parámetros de control necesarios para que al interior de las entidades se establezcan:





Alcaldía Mayor de
Cartagena de Indias
Distrito Turístico y Cultural

EL MODELO ESTÁNDAR DE CONTROL INTERNO PARA EL ESTADO COLOMBIANO MECI

OBJETIVOS ESPECÍFICOS MECI



OBJETIVOS DE CONTROL
DE CUMPLIMIENTO



OBJETIVOS DE CONTROL
DE PLANEACIÓN Y GESTIÓN



OBJETIVOS DE CONTROL
DE INFORMACIÓN Y
COMUNICACIÓN



Alcaldía Mayor de
Cartagena de Indias
Distrito Turístico y Cultural

EL MODELO ESTÁNDAR DE CONTROL INTERNO PARA EL ESTADO COLOMBIANO MECI

ESTRUCTURA DEL MODELO ESTÁNDAR DE CONTROL INTERNO

SECRETARIA GENERAL
MECI -CALIDAD



EL MODELO ESTÁNDAR DE CONTROL INTERNO PARA EL ESTADO COLOMBIANO MECI

CONTROL DE LA PLANEACIÓN Y GESTIÓN

Este módulo busca agrupar los parámetros de control que orientan la entidad hacia el cumplimiento de su visión, misión, objetivos, principios, metas y políticas.

COMPONENTE TALENTO HUMANO

- Acuerdos, Compromisos y Protocolos éticos.
- Desarrollo del Talento Humano



EL MODELO ESTÁNDAR DE CONTROL INTERNO PARA EL ESTADO COLOMBIANO MECI

CONTROL DE LA PLANEACIÓN Y GESTIÓN

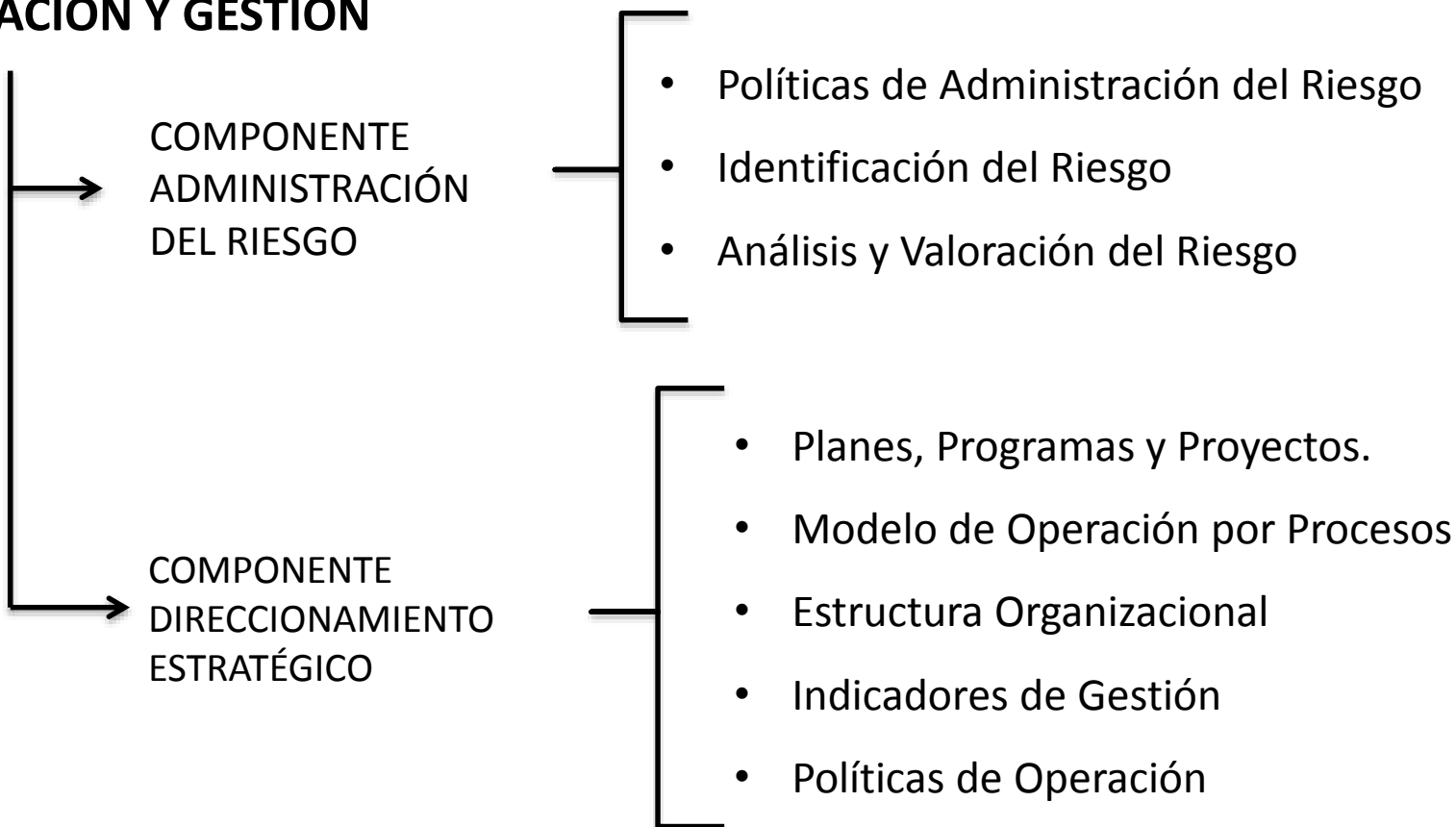



EL MODELO ESTÁNDAR DE CONTROL INTERNO PARA EL ESTADO COLOMBIANO MECI

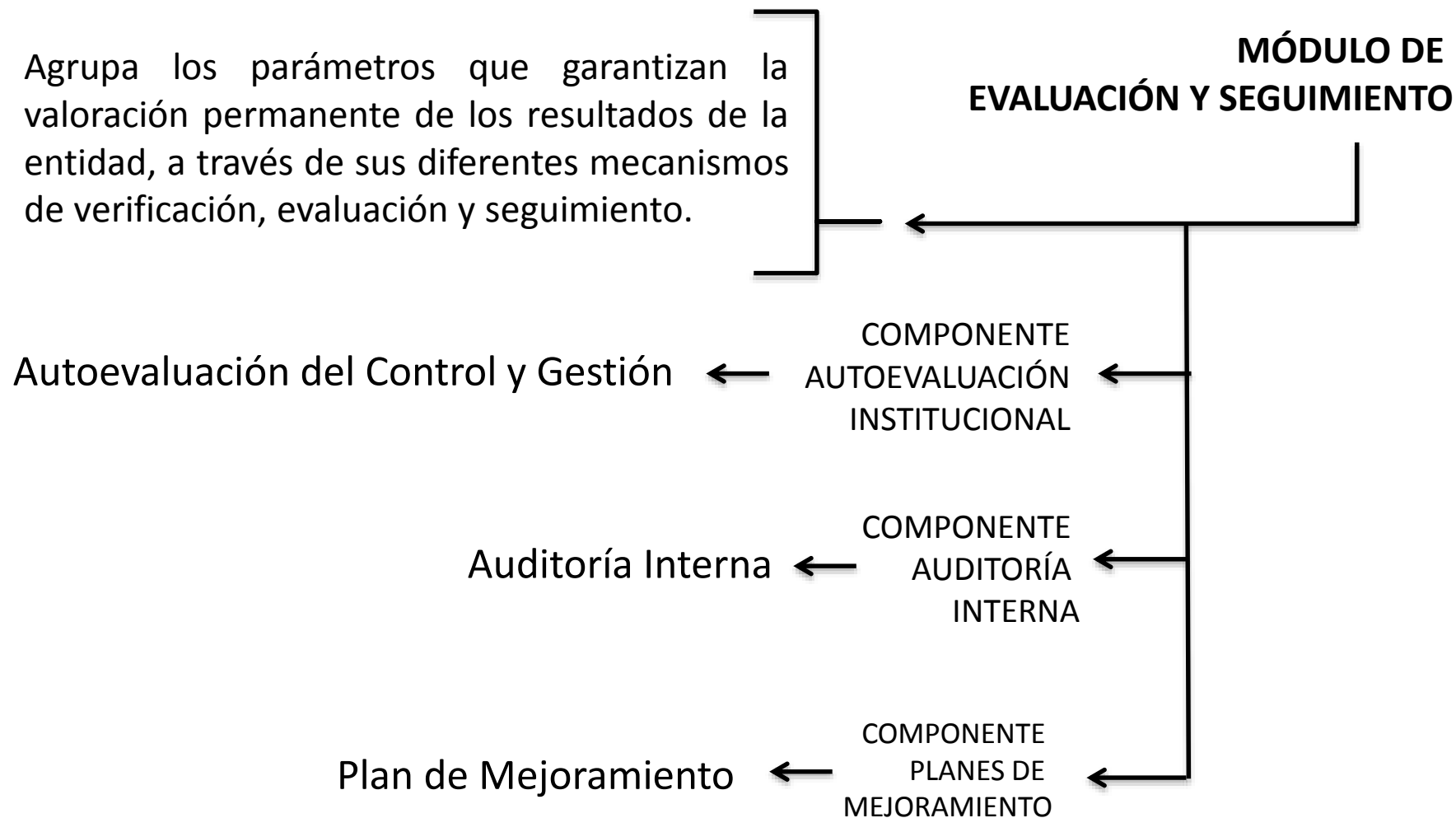



EL MODELO ESTÁNDAR DE CONTROL INTERNO PARA EL ESTADO COLOMBIANO MECI

EJE TRANSVERSAL: INFORMACIÓN Y COMUNICACIÓN

Velar porque la entidad cuente con procedimientos necesarios para la generación de información y comunicación veraz y oportuna.

Establecer los procedimientos que permitan la generación de la información y comunicación que por mandato legal, le corresponde suministrar a la organización y los órganos de control.

Garantizar la publicidad de la información que se genere al interior de la organización, y que se cuente con los medios de comunicación para su adecuada difusión.



EL MODELO ESTÁNDAR DE CONTROL INTERNO PARA EL ESTADO COLOMBIANO MECI

ASPECTOS RELEVANTES DE LA ACTUALIZACIÓN MECI

- Se fusionan algunos componentes y elementos por su complementariedad sin afectar la filosofía del MECI.
- Se aclara el rol de la Oficina de Control Interno como encargada de la evaluación independiente del Modelo.
- Se hace énfasis en el Rol de la Alta Dirección como responsable de la implementación y fortalecimiento del Modelo.
- Se fortalece su esencia como una herramienta de control al quehacer institucional.
- Se fortalece los aspectos relacionados con la administración del riesgo y el esquema de evaluación y seguimiento.
- La actualización del Modelo tiene como eje fundamental el desarrollo de aspectos que contribuyan a que las entidades fortalezcan su Sistemas de Control Interno.



Alcaldía Mayor de
Cartagena de Indias
Distrito Turístico y Cultural

EL MODELO ESTÁNDAR DE CONTROL INTERNO PARA EL ESTADO COLOMBIANO MECI

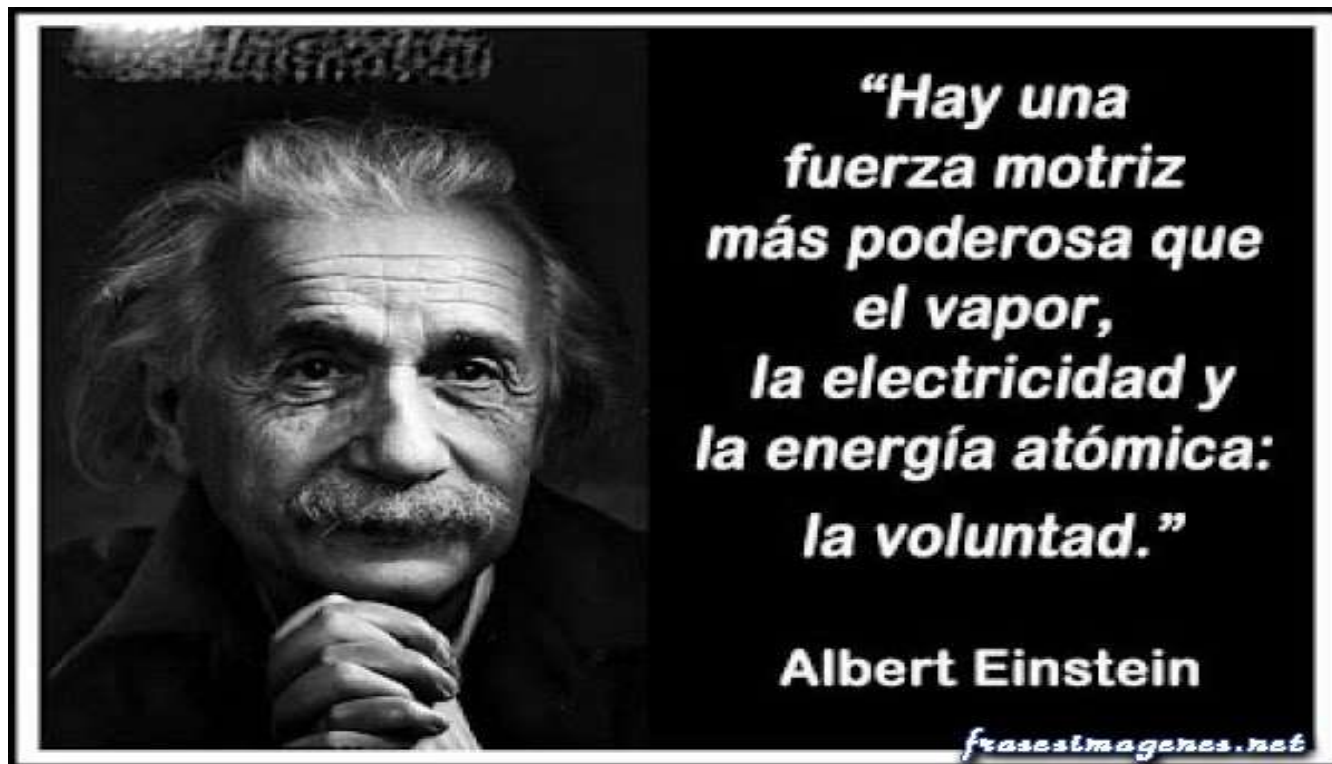

MUCHAS GRACIAS.....

SECRETARIA GENERAL
MECI -CALIDAD